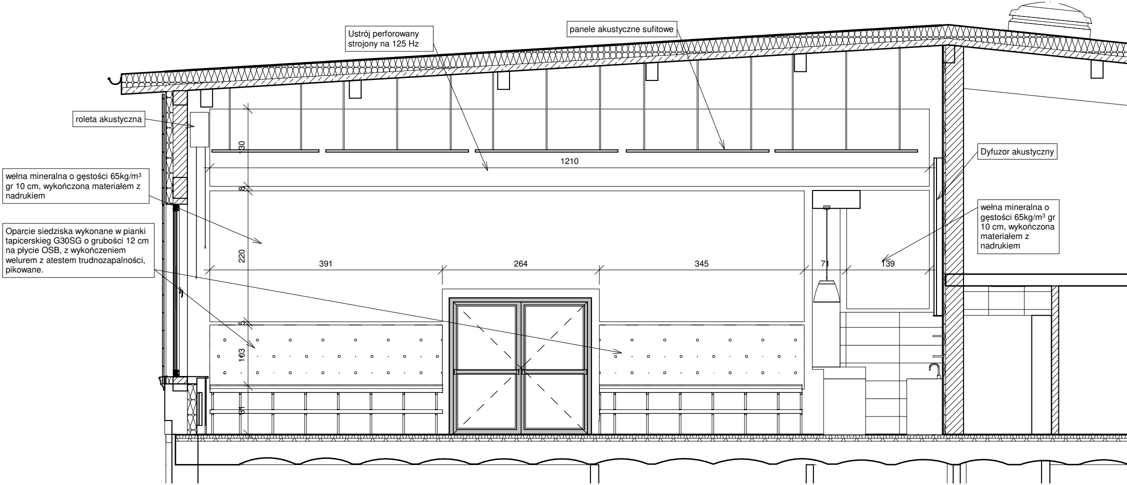

Ustrój perforowany strojony na 125 Hz

panele akustyczne sufitowe

roleta akustyczna

wełna mineralna o gęstości 65kg/m³ gr 10 cm, wykończona materiałem z nadrukiem

Oparcie siedziska wykonane w pianki tapicerskieg G30SG o grubości 12 cm na płycie OSB, z wykończeniem welurem z atestem trudnozapalności, pikowane.

Dyfuzor akustyczny

wełna mineralna o gęstości 65kg/m³ gr 10 cm, wykończona materiałem z nadrukiem

130
1210
8
220
391
264
345
71
139
5
163
81

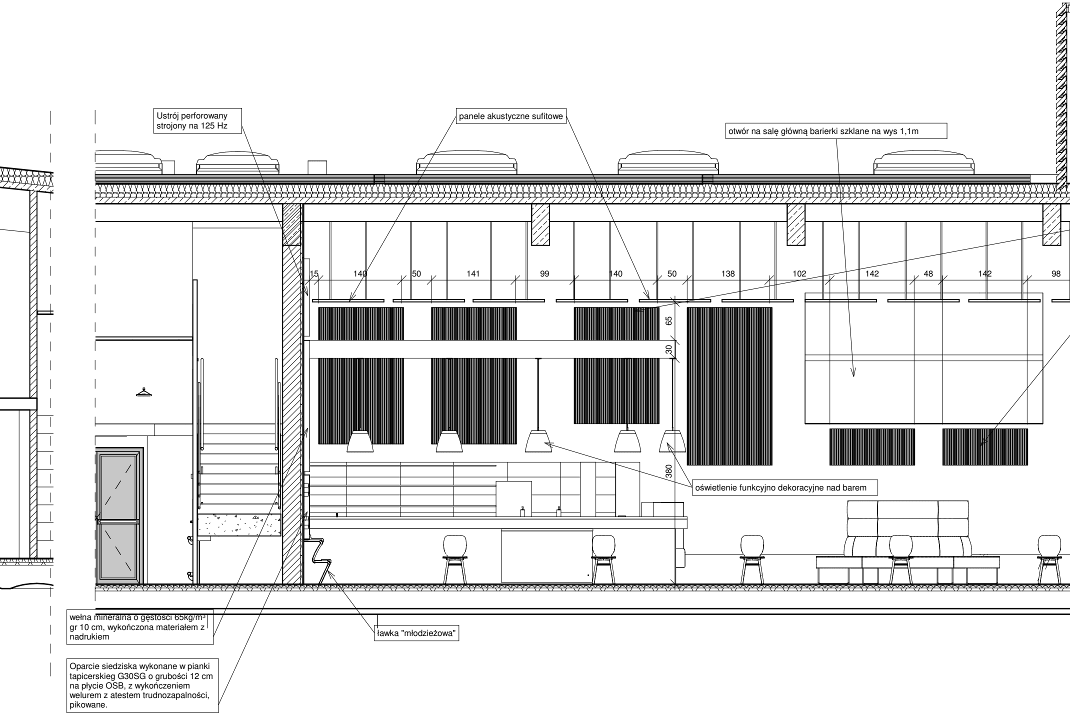
Ustrój perforowany strojony na 125 Hz
panele akustyczne sufitowe
otwór na salę główną barierki szklane na wys 1,1m
15
140
50
141
99
140
50
138
102
142
48
142
98
65
30
380
oświetlenie funkcyjno dekoracyjne nad barem
wełna mineralna o gęstości 65kg/m³ gr 10 cm, wykończona materiałem z nadrukiem
ławka "młodzieżowa"
Oparcie siedziska wykonane w pianki tapicerskieg G30SG o grubości 12 cm na płycie OSB, z wykończeniem welurem z atestem trudnozapalności, pikowane.

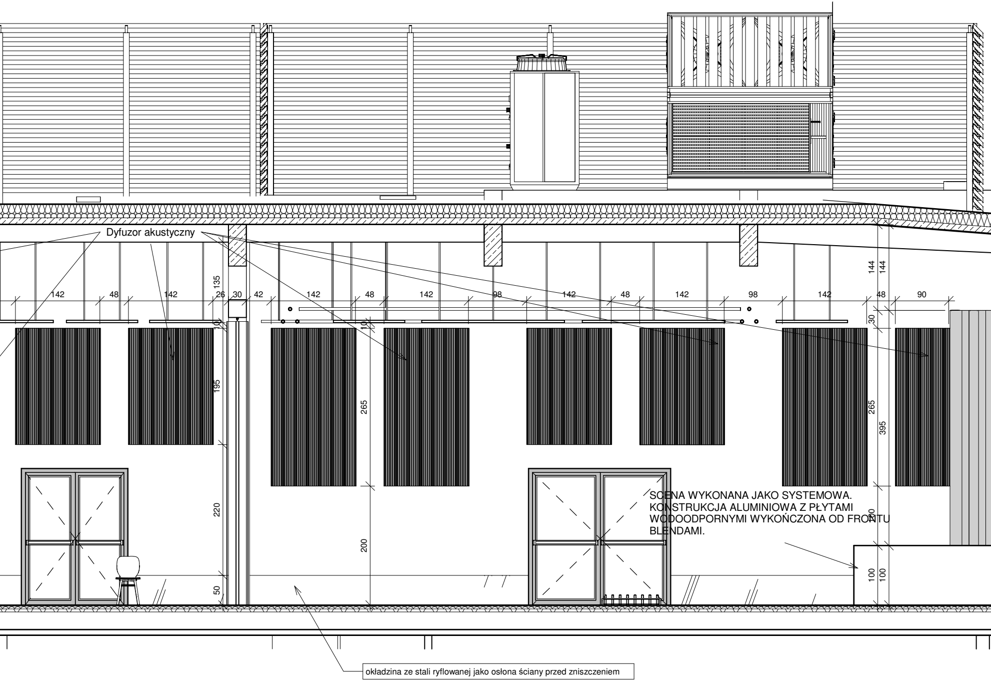
Dyfuzor akustyczny
142
48
142
26
30
42
142
48
142
98
142
48
142
98
142
48
90
144
144
135
195
220
50
265
200
10
10
30
265
395
100
100

SCENA WYKONANA JAKO SYSTEMOWA.
KONSTRUKCJA ALUMINIOWA Z PŁYTAMI
WODOODPORNYMI WYKOŃCZONA OD FRONTU
BLENDAMI.

okładzina ze stali ryflowanej jako osłona ściany przed zniszczeniem

LEGENDA

H - OZNACZENIE HYDRANTU
SW1, ZSŻ2, ... - OZNACZENIE KONSTRUKCJI PRZEGRODY
EI30 Sm, ... - OZNACZENIE KLASY P. POŻ. NOWOPROJEKTOWANYCH DRZWI

☒ - ZAMUROWANIA
▩ - PROJEKTOWANE OCIEPLENIE NOWYCH ŚCIAN
▤ - PROJEKTOWANE OCIEPLENIE OD WEWNĄTRZ ISTNIEJĄCYCH ŚCIAN DO WYS. 85cm POWYŻEJ POZIOMU PODŁOGI - oznaczenie na rzucie
▨ - NOWE ŚCIANY
□ - ISTNIEJĄCE ŚCIANY

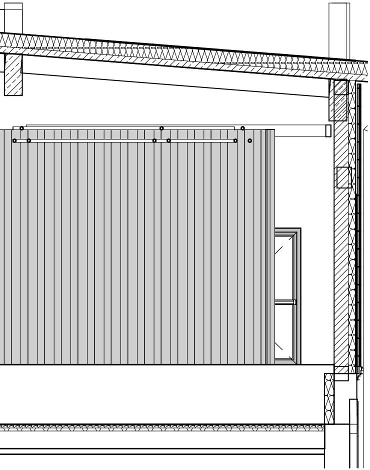

- ZGODNOŚĆ WYMIARÓW ORAZ ILOŚCI SPRAWDZIĆ NA BUDOWIE
- RYSUNEK ROZPATRYWAĆ ŁĄCZNIE Z INNYMI RYSUNKAMI TEJ ORAZ INNYCH BRANŻY.
- WSZYSTKIE PRACE WYKONYWAĆ ZGODNIE Z OBOWIĄZUJĄCYMI NORMAMI, PRZEPISAMI ,KARTAMI TECHNICZNYMI, WYTYCZNYMI PRODUCENTÓW ORAZ SZTUKĄ BUDOWLANĄ I WIEDZĄ TECHNICZNĄ.

INTERWOT

ul. Piękna 19
72-123 Kliniska Wielkie
tel. 601-418-652
tel. 605-642-800
e-mail: konstrukcje@interwot.pl
www.interwot.pl

Temat/Obiekt

PRZEBUDOWA I NADBUDOWA BUDYNKU ORAZ DOBUDOWANIE WINDY Z ŁĄCZNIKIEM WRAZ Z NIEZBĘDNĄ INFRASTRUKTURĄ TECHNICZNĄ I ZAGOSPODAROWANIEM TERENU

Adres
ul. Józefa Korzeniowskiego 7, dz. nr 7, 11, 12
obręb 1039 Szczecin

Stadium
PROJEKT WYKONAWCZY

Branża
Akchitektura

Inwestor
Gmina Miasto Szczecin
Plac Armii Krajowej 1
70-456 Szczecin

	nr upr. bud.	podpis
Opracował:		
inż. Katarzyna Podgórska		
dr inż. Rafał Nowak		
Projektował:		
mgr inż. arch. Jerzy Mrowiński	170/Sz/85	
Sprawdził:		

Tytuł rysunku	Skala	Nr rys.
WIDOK SALI GŁÓWNEJ NA ŚCIANĘ WEWNETRZNĄ	As indicated Data 03.2019	AW20