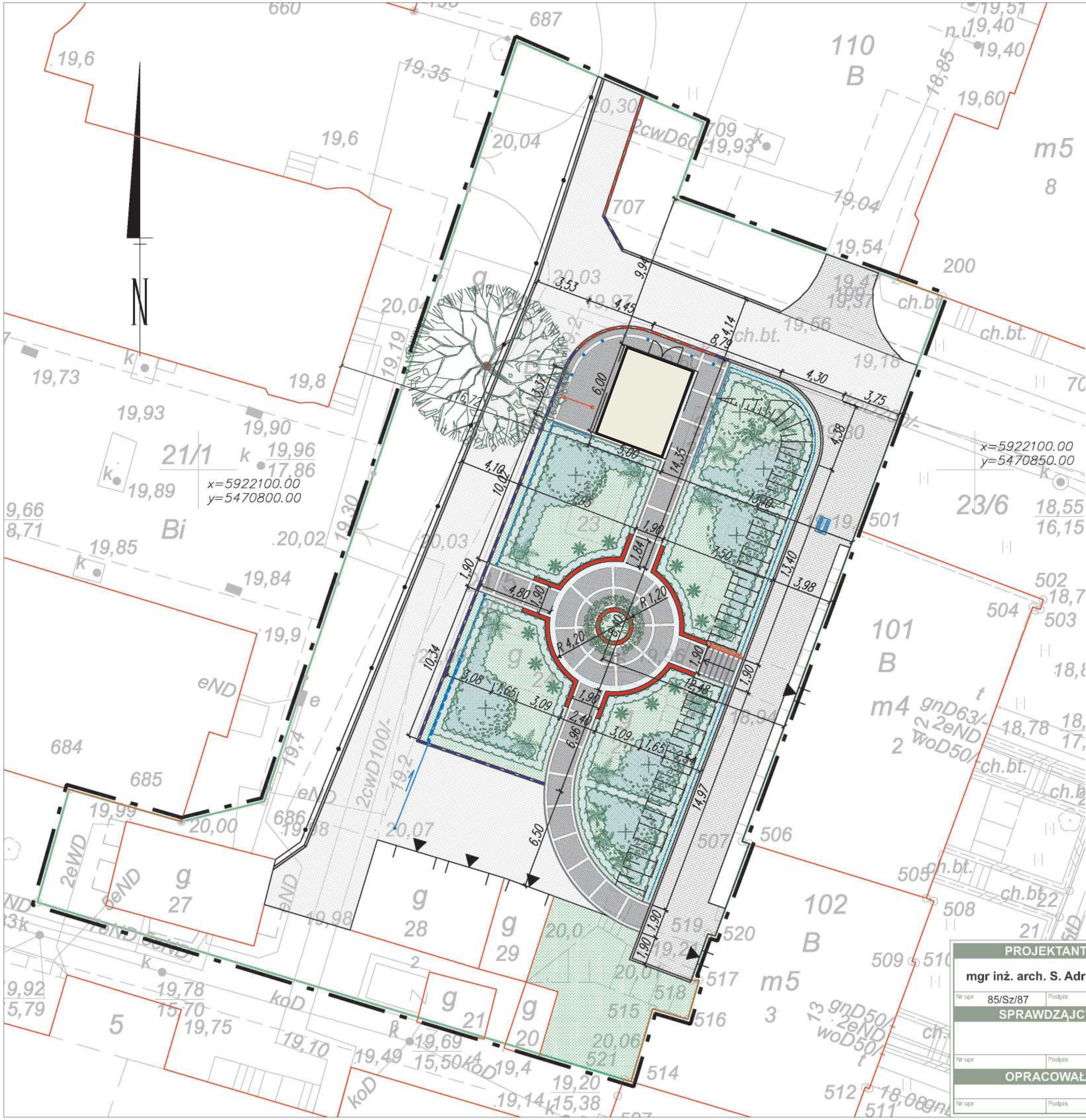

LEGENDA

GRANICA OPRACOWANIA

wiata śmietnikowa - istniejąca

trzepak

brama przesuwna manualna
h=0,8 m, l=6,0 m

ogrodzenie metalowe h=0,8m, l=67,0 mb

słupek metalowy zaporowy h=0,8m, 7 szt.

blokada parkingowa

murek z cegły klinkierowej pełnej
- natutalna czerwień h=0,4m, l=6,75 mb

murek z cegły klinkierowej
- naturalna czerwień h=0,2m, 32,2 mb

schody terenowe h=0,9m
wyposażone w balustradę metalową

NAWIERZCHNIE PROJEKTOWANE

kostka drobnowymiarowa betonowa
- kolor grafitowy 138,1 m²

opaski-kostka drobnowymiarowa betonowa
- kolor jasny granit 45,1 m²

kostka drobnowymiarowa betonowa
grubości 8 cm - 377,2 m²

1) 2) projektowany krawężnik drogowy
15x30x100
1) istniejący-do remontu - 17,6 mb
2) nowy - 39,6 mb

projektowane obrzeże betonowe
6x20x100 l=84,70 mb

ZIELEŃ

istniejące drzewo do zachowania

drzewo projektowane

krzewy projektowane

żywopłoty formowane projektowane

trawnik z siewu 245,5 m²

PROJEKTANT		TEMAT OPRACOWANIA
mgr inż. arch. S. Adrabiński		PROJEKT ZAGOSPODAROWANIA TERENU PODWÓRZA PRZY UL. H. POBOŻNEGO 1,3,4,12,13,14 W SZCZECINIE działka nr 21/5 z obrębu 1030
Nr upr 85/Sz/87 Podpis		NAZWA RYSUNKU
SPRAWDZAJĄCY	GRUPA MGM Pracownia Projektowa Sławomir Adrabiński architekt	plansza podstawowa
Nr upr Podpis		
OPRACOWAŁ	DATA	NR PROJ. / SKALA / NR RYS.
Nr upr Podpis	sierpień 2016	08/16 / 1 : 250 / 3